Eltern-Kind Kochen

Gemeinsam kochen, ausprobieren, Spaß haben!
Eltern & Kinder bereiten zusammen kindgerechte Speisen zu:
Donnerstag 23.01. Eintopf/Suppe
Donnerstag 05.03. Pasta & Soßen
Donnerstag 07.05. Grillen
Jeweils ab 15:30 Uhr
Mit Anmeldung!
Kosten: 1,50 € pro Person

Familienzentrum Alt-Georgsmarienhütte

Kirchstraße 8, 49124 Georgsmarienhütte
Telefon 054 01 - 34 135
fz@kkmgmh.de

www.luther-georgsmarienhütte.de

Einmalige Aktionen

Familienkino mit Popcorn

Freitag 21.02.2020, 16:30 Uhr
Ohne Anmeldung, Kostenlos
Ein Film über einen Jungen, der im Dschungel aufwächst.
FSK 0

Erste Hilfe Crashkurs

Samstag 20.06.2020 , 14:00 bis 17:30 Uhr.
Mit Anmeldung! Kosten: 25/30 €, je nach Teilnehmerzahl.
Gutscheine aus den Babybesuchsdienst-Taschen können hier eingelöst werden!
Die Referentin Jordis Kreuz möchte Eltern für den „Ernstfall“ rüsten, damit sie im Notfall handeln können. Es geht vor allem um das Erlernen und Einüben von lebensrettenden Maßnahmen bei Kinder- und Säuglingsnotfällen.

Familienausflug
in den Allwetterzoo Münster

Freitag 22.05.2020, Mit Anmeldung!
Abfahrt: 9.00 Uhr
Ankunft: 17.00 Uhr
Ein Ausflug am Brückentag für die ganze Familie!
Kosten: 4,90 € für Kinder ab 3 Jahre
16,90 € für Erwachsene

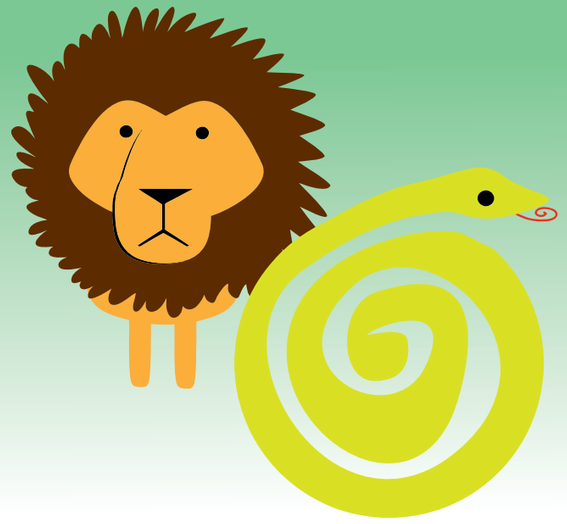

Alle Angebote finden in der LutherHütte, Kirchstraße 8, statt, mit Ausnahme des Elterncafés am Freitag.
Viele Angebote finden nicht in den Schulferien oder an Feiertagen statt.
Für aktuelle Informationen besuchen Sie uns im Internet unter:
www.luther-georgsmarienhuette.de
oder facebook.com/LutherHuette

Familien ZENTRUM
Alt-Georgsmarienhütte

Januar - Juli 2020

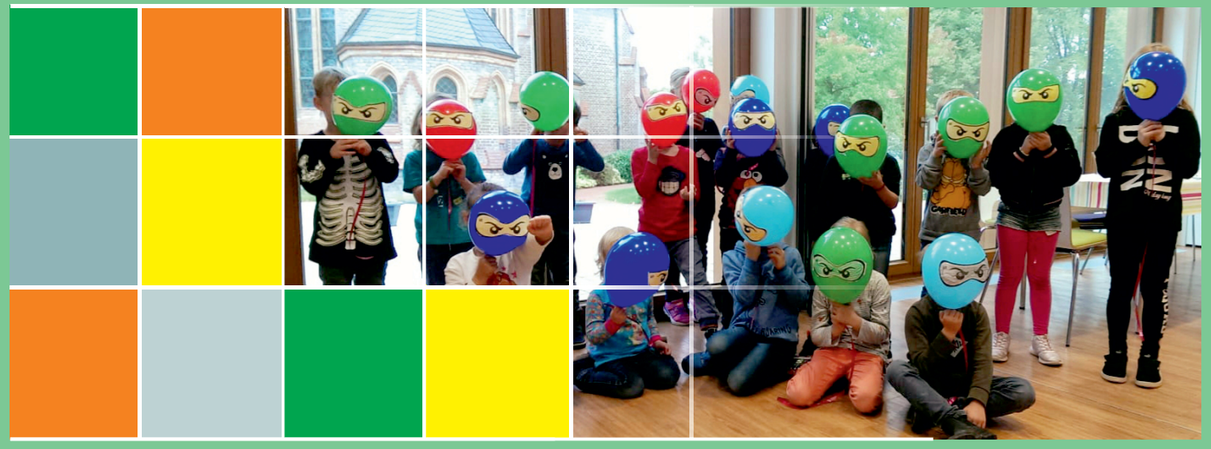

Montags

Bücherei
Wöchentlich 10:00 bis 11:00 Uhr
Telefon: 054 01 - 34 52 34 während der Öffnungszeiten

Loslesen - mit 1 dabei!
14-tägig, 16:00 bis 16:45 Uhr
Kostenlos, Mit Anmeldung unter: 0178 - 84 98 962
Kinder im Alter von 1 und 2 Jahren werden spielerisch an Bilderbücher herangeführt. Es wird gesungen, gereimt, Fingerspiele gespielt und zu Kniereitern gelacht.
Einstieg jederzeit möglich!
Termine: 06.01., 20.01., 03.02., 17.02., 02.03., 16.03., 30.03., 27.04., 11.05., 25.05., 08.06., 22.06., 06.07.

Dialog in Deutsch
Wöchentlich, 16:00 bis 17:00 Uhr
Kostenlos, ohne Anmeldung
Wir wollen in netter Runde Deutsch miteinander sprechen. Es geht darum, die Sprache einfach sprechen zu üben und sich dabei kennenzulernen.

Dienstags

Bücherei
Wöchentlich, 16:00 bis 18:00 Uhr
Telefon Bücherei: 05401-345234 während der Öffnungszeiten

Bilderbuchkino
Monatlich, 15:30 bis 17:00 Uhr
Kostenlos, ohne Anmeldung.
Kinder zwischen 4 und 8 Jahren erleben ein Bilderbuch auf einer Leinwand. Es wird ihnen vorgelesen und danach basteln sie etwas zu dem jeweiligen Thema des Buches.
Termine:
14.01. Das Supadupa-Schwein
11.02. Der große Zahnputztag im Zoo
17.03. Jim Knopf in der Drachenstadt
21.04. Die Geschichte vom Siebenschläfer, der nicht aufwachen wollte
19.05. Gustav ganz groß
16.06. Conni geht auf Reisen

Kaffeezeit am Dienstag
Wöchentlich, 15:00 bis 17:30 Uhr
Kostenlos, ohne Anmeldung.
Ein gemütlicher offener Treff für Groß und Klein: Kaffee/Tee trinken, Kuchen/Kekse naschen, sich unterhalten, bei gutem Wetter auch auf dem angrenzenden Spielplatz (Sandspielzeug ist vorhanden).
Angebote wie Basteln, Backen, Spielen werden aktuell durch Aushänge bekannt gegeben.

Café Kinderwagen
eine Hebamme steht für alle Fragen rund um das Thema Schwangerschaft, Geburt und die erste Zeit mit dem Kind zur Verfügung.
Termine: 28.01. , 25.02. , 24.03. , 28.04. , 26.05. , 30.06.

Mittwochs

Handarbeitstreff „Wolle und so“
Zweimal im Monat, 17:00 bis 19:00 Uhr.
Kostenlos, ohne Anmeldung.
Bei Tee und Kaffee wollen wir uns über verschiedene Projekte mit Wolle & Co. austauschen.
Bitte Strick- oder Häkelnadeln und Wolle mitbringen!
Termine: 08.01., 22.01., 05.02., 19.02., 04.03., 18.03., 15.04., 29.04., 13.05., 27.05., 10.06., 24.06., 08.07.

Nähtreff „Zusammen – genäht“
Monatlich, 17:00 bis 19:00 Uhr
Kostenlos, ohne Anmeldung!
Schnitte anfertigen, Stoffe zuschneiden, sich gegenseitig beraten, die mitgebrachte Nähmaschine surren lassen, einfach Spaß am Nähen haben. Eine herzliche Einladung an alle Nähbegeisterten – einfach vorbeikommen und mitmachen!
Termine: 08.01., 05.02., 04.03., 06.05.

Donnerstags

Bücherei
Wöchentlich, 15:30 bis 17:30 Uhr
Tel. Bücherei: 05401-345234 während der Öffnungszeiten

Interkultureller Frühstückskreis
Monatlich, 9:00 bis 11 Uhr
Kostenbeitrag: 6 €, für Kinder bis 6 Jahre kostenlos.
Anmeldung unter 05401 – 30217
Ein großes Frühstücksbuffet für alle!
Termine: 09.01., 13.02., 12.03., 14.05., 11.06.

.

Über alle Grenzen hinweg die Welt erobern

Eltern - Kind Gruppe
Wöchentlich, 15:00 bis 16:30 Uhr
Kurs über 8 Wochen. Kostenbeitrag 25 € pro Kurs.
Anmeldung unter 05401 34135 oder fz@kkmgmh.de
Eltern mit Kindern von 1 bis 3 Jahren treffen sich zum gemeinsamen Spielen und zum Austausch untereinander. Die Kursleiterin bereitet altersgerechte, saisonale Spielideen vor. Gutscheine aus den Babybesuchsdienst-Taschen können hier eingelöst werden!
Kursbeginn: 16.01.2020
(Termine: 16.01., 23.01., 30.01., 06.02., 13.02., 20.02., 27.02., 05.03.)

Freitags

Offenes Elterncafé im Haus der kleinen Füße
Wöchentlich, 8:00 bis 10:00 Uhr
Kostenlos, ohne Anmeldung
Mit Familiensprechstunde für alle Fragen rund um das Thema Familie. Außerdem ist das
„Kleine Füße Lädchen“ geöffnet: Kinderkleidung in den Größen 86 bis 128 und Schuhe/Stiefel können gegen eine kleine Spende erworben oder getauscht werden.

Samstags

Vater-Kind-Frühstück
Vierteljährlich, 9:30 bis 11:30 Uhr
Kostenlos, ohne Anmeldung.
Ein ausgiebiges Frühstück für Väter mit ihren Kindern. Danach gibt es eine kleine gemeinsame Aktion, Zeit für Gespräche und zum Spielen. Neue Gesichter sind immer willkommen!
Termine: 14. März nach dem Frühstück gibt es eine Schnupperstunde Judo mit Holger Verch vom Polizeisportverein
27. Juni: Picknick auf der Minigolfanlage (wir treffen uns dort: Südring 43, GMHütte)

Leseclub Pfiffikus:
Monatlich, 16:15 bis 17:30 Uhr. Kostenlos, ohne Anmeldung.
Kinder ab 6 Jahren lesen gemeinsam, basteln, bekommen etwas vorgelesen.
Termine: 16.01. Die drei ??? Der Fußball-Roboter
13.02. Endlich Winter
05.03. Sternenschweif: Das Einhorn Geheimnis
16.04. Der kleine Major Tom: Die Mondmission
29. & 30.04. Muttertagsbasteln
14.05. Frühling im Wald
11.06. Olchis
09.07. Ferien auf dem Campingplatz